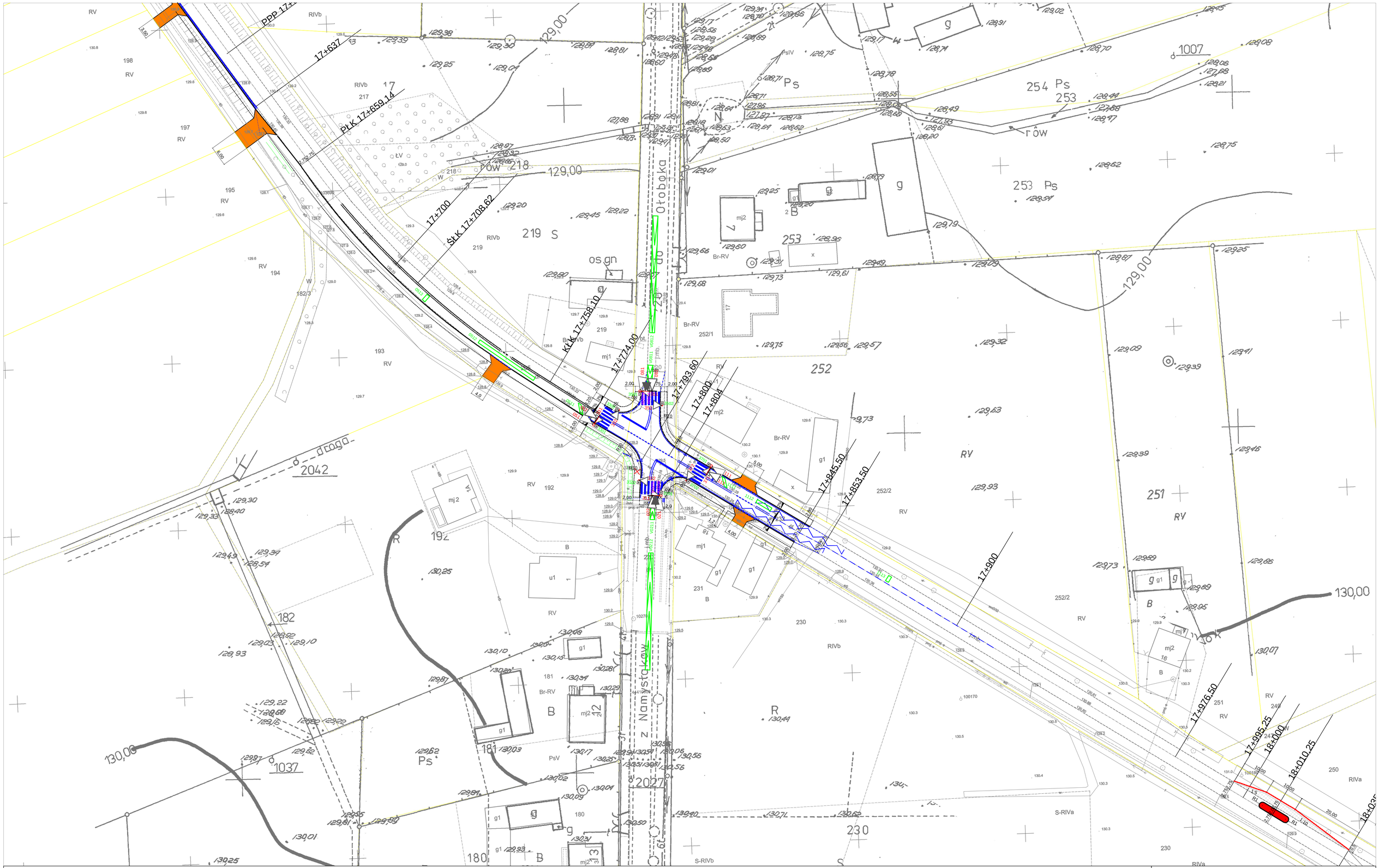

TRAFFIC POLSKA

LEPSZY RUCH DROGOWY

Obiekt: Sygnalizacja świetlna na skrzyżowanie ulic Ostrowska/Kaliska/Lipowa w m. Masanów		
Nazwa rysunku: Elementy sygnalizacji świetlnej		
Projektant:	dr inż. Tadeusz Nawalaniec	Skala: 1:500
		Nr rys. 3
	Wiry 11.2019	