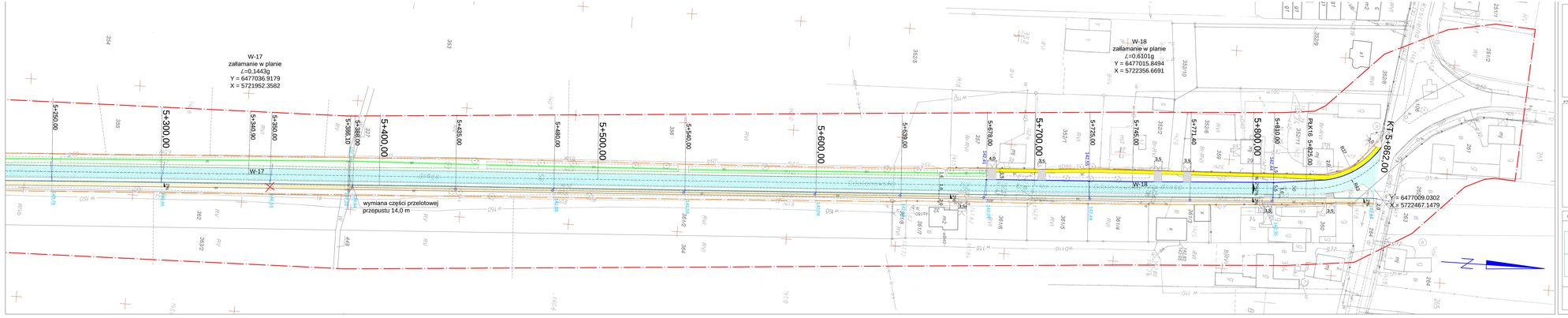
W-17
załamanie w planie
L=0,1443g
Y = 6477036.9179
X = 5721952.3582
W-18
załamanie w planie
L=0,6101g
Y = 6477015.8494
X = 5722356.6691
5+250,00
5+300,00
5+340,00
5+350,00
5+386,10
5+400,00
5+435,00
5+480,00
5+500,00
5+540,00
5+600,00
5+638,00
5+678,00
5+700,00
5+725,00
5+745,00
5+771,40
5+800,00
5+810,00
5+825,00
PK+16
KT 5+862,00
W-17
W-18
wymiana części przelotowej
przepustu 14,0 m
Y = 6477009.0302
X = 5722467.1479
L2
L1
3,5
4,0
2,5
3,0
3,5
3,5
3,5