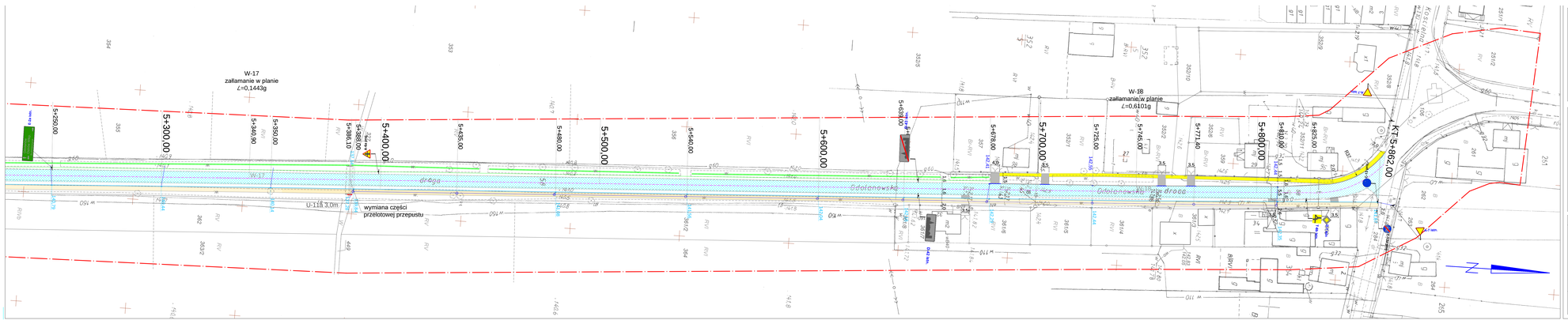
W-17
załamanie w planie
L=0,1443g
W-18
załamanie w planie
L=0,6101g
5+250,00
5+300,00
5+350,00
5+400,00
5+450,00
5+500,00
5+550,00
5+600,00
5+650,00
5+700,00
5+750,00
5+800,00
5+850,00
K1+5+862,00
5+340,90
5+386,10
5+435,00
5+480,00
5+540,00
5+578,00
5+725,00
5+745,00
5+771,40
5+810,00
5+825,00
wymiana części
przełotowej przepustu
U-114 3,0m
droga
Odolanowska
Odolanowska droga
Dz. nr ew.
Dz. nr ew.
Dz. nr ew.
Dz. nr ew.
A-7 tablica
A-7 tablica
A-7 tablica