Wpust ściekowy, uliczny, półkołnierzowy kl. D400 prostokątny na zawiasach bez rygla

cofnięty w stosunku do ścieku przykrawężnikowego

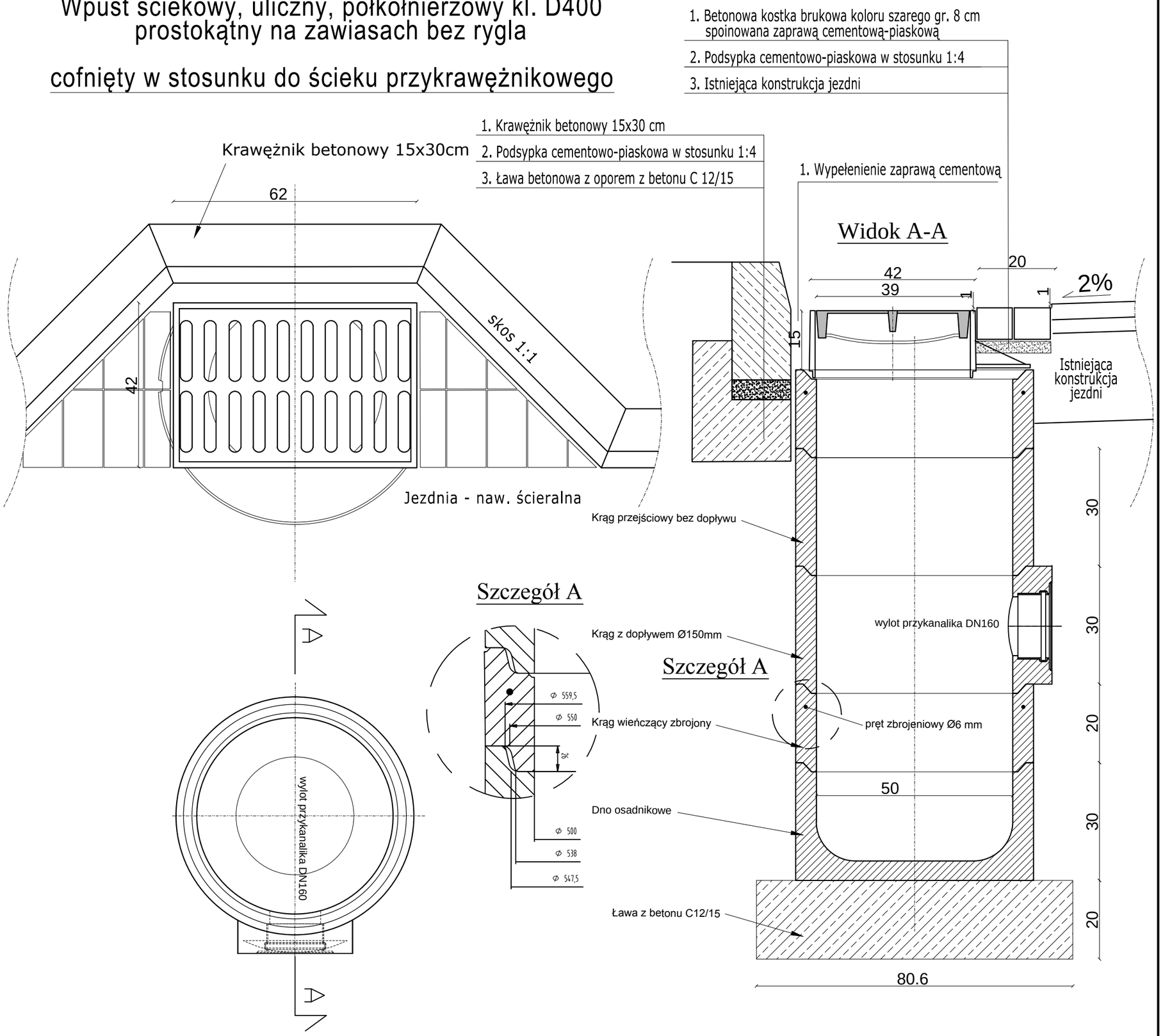

	Powiatowy Zarząd Dróg ul. Staszica 1 63-400 Ostrów Wielkopolski
	PPID Kasałka ul. Staroprzygodzka 25, 63-400 Ostrów Wielkopolski
Numer projektu - 527	AutoCAD Civil 3D - 343-45382590, 390-65304897, 388-46619288

Projekt budowlany (wykonawczy)

Przebudowa drogi nr 4332P Łąkociny - Janków Zaleśny na odcinku Łąkociny - Sulisław		luty 2018r. 6.4
SZCZEGÓŁY KONSTRUKCYJNE		SKALA 1:50
PROJEKTANT	mgr inż. Marcin Kasałka WKP/0305/POOD/11	
OPRACOWAŁ	mgr inż. Tomasz Dryjański	