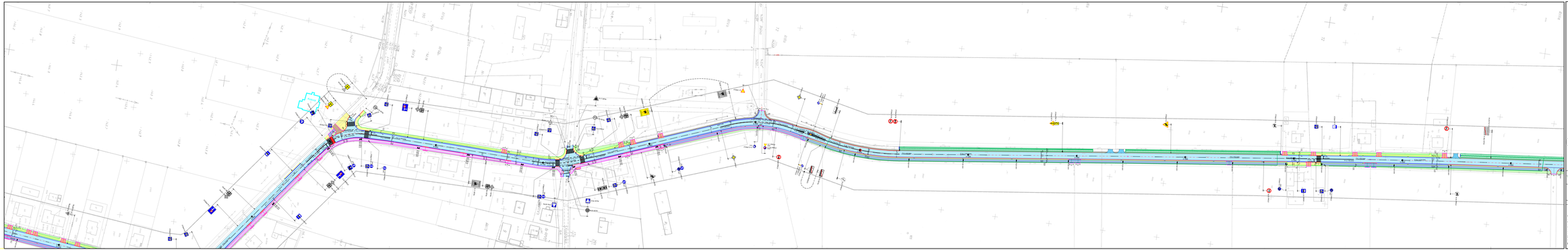

Legenda:

- jezdnia - nawierzchnia bitumiczna
- jezdnia - nawierzchnia bitumiczna (poszerzenie)
- zjazd - beton kostka brukowa
- zjazd - nawierzchnia bitumiczna
- chodnik - beton kostka brukowa
- ciąg pieszo-rowerowy - nawierzchnia bitumiczna
- krawężnik betonowy 15x22 cm najazdowy
- opornik betonowy 12x25 cm
- obrzeże betonowe 8x30 cm
- balustrada U-11a
- stalowa bariera ochronna
- ścieżka przykrawężnikowa spor. 20 cm
- ścieżka przykrawężnikowa spor. 40 cm
- A-7 PRGU - znak pionowy projektowany
- A-7 ISTN - znak pionowy istniejący
- A-7 PKZ327 - znak pionowy istniejący do przekształcenia
- A-7 UKW - znak pionowy istniejący do usunięcia
- P-8.1/15-2 - znak poziomy projektowany
- P-8 - znak poziomy istniejący

Powiatowy Zarząd Dróg
ul. Stawicza 1
63-400 Ostrów Wielkopolski

PPO Kasatka
ul. Stanisława Wyspiańskiego 25,
63-400 Ostrów Wielkopolski

Nazwa obiektu:	NAZWA OBIEKTU - NA WARSTWIE: DRAWNIAK_BB-400TER	
Przebudowa drogi nr 433207 Łąkociny - Janków Zaleśny na odcinku Łąkociny - Sulisław		Nr STR 2.2
PLAN SYTUACYJNY		SKALA 1:500
Projektant:	mgr inż. Marcin Kasatka MAP/0350/POOD/11	
Sprawdzał:	mgr inż. Tomasz Drugiemel	

Projekt budowlany drogowy